Zondag 22 november 2026

Gedachtenisdienst

Zuiderkerk Nieuw-Amsterdam - Veenoord

Thema: ***"Tot ziens in Jeruzalem"***

Organist/Pianist: Willy Misker
M.m.v.Cantorij o.l.v. Willy Misker
Werkgroep Liturgisch bloemschikken

Wit

Wit is de kleur van de vreugde en nieuwe leven
van sprankelend water, het Licht
als een stralende dageraad

Orgelspel

VOORBEREIDING

Woord van welkom, mededelingen

Cantorij: Gij die weet wat in mensen omgaan

> Gij die weet wat in mensen omgaat, ontferm U, wees genadig,
> kom bevrijden, sterk ons dat we niet verdwalen in verdriet.

Intochtslied: Rakelings Nabij nr. 90 Laat ons zingen van de dromen

> *Laat ons zingen van de dromen,*
> *van het hart dat liefde kent,*
> *van de mens die uit wil stromen*
> *en zich naar de ander wendt,*
> *van de God die met ons mee trekt*
> *en ons licht en leven zendt.*
>
> *Leer ons danken voor de toekomst,*
> *die zich als een bloem ontvouwt*
> *in de mens die zich wil geven,*
> *zich de ander toevertrouwt,*
> *die de woning van zijn leven,*
> *op de rots van liefde bouwt.*
>
> *Laat ons vieren dat wat goed is,*
> *dat wat mensen mensen maakt,*
> *dat wat leven, kracht en moed is*
> *en in tederheid ontwaakt:*
> *Hoop, geloof en vooral liefde,*
> *waarin God ons intens raakt.*

Stil worden voor God

Bemoediging en groet

Aanvangswoorden – Liturgische bloemschikking

Kyriegebed: Voor en na elke intentie zingen we samen:
“Keer u om naar ons toe, keer ons toe naar elkaar”.

Loflied: Lied 287: 2 en 5 Rond het licht dat leven doet

Rond het boek van zijn verbond
noemen wij elkaar bij name,
roepen wij met hart en mond
levenswoorden: ja en amen –
als de kerk van liefde leest
is het feest!

Rond het licht dat leven doet
groeten wij elkaar met vrede.
Paaslicht straal ons tegemoet,
zegen wie uw liefde delen, –
licht dat dit geheim behoedt:
God is goed.

DIENST VAN HET WOORD

Gebed voor de opening van het Woord -
Lied 333: “Kom Geest van God” 3x Cantorij 1x**,** daarna samen.

Schriftlezing: Micha 4: 1 t/m 5

Cantorij: “Het lied van Micha”

In ’t laatste van de dagen zal het zijn: een hoge berg,
Onwankelbaar gegrondvest, hoog uit boven de heuvels,
En een huis van goud in hemelsblauw daar bovenop.
De wereld zeeën zijn tot rust gekomen,
De golven zijn verstomd, de branding zwijgt.

In ’t laatste van de dagen wie dan leeft zal ze zien komen
Op scharlaken paarden, op zilvervloten, volkeren van verre:
Wij gaan naar Sion waar de wijsheid woont.

Daar weten ze de route van de vrede,
Daar is een nieuw aarde neergedaald.

In 't laatste van de dagen zal het zijn dat zwaarden worden
Omgesmeed tot ploegen, je leert de oorlog af,
Je snoeit je wijnstok en strekt je in de schaduw van de bomen.
En niemand schrikt meer wakker in de nacht
En niemand vreest nog voor een nieuwe morgen.

Schriftlezing: Math. 24: 1 t/m 14

Lied: Er is een stad voor vriend en vreemde
Evang.Liedbundel 194: 1,3,4

Er is een stad voor vriend en vreemde
Diep in het bloemendal,
er is een mens die roept om vrede,
die mens roept overal.
Refrein:
Je-roe-sja-la-jiem stad van God,
Wees voor de mensen een veilig huis.
Je-roe-sja-la-jiem, stad van vrede
Breng ons weer thuis.

Er is een tafel om te eten ***(3e couplet)***
Voorbij het niemandsland
Er is een volk dat wordt vergeten
Dat volk roept overal ***(refrein)***

Er is een wereld zonder grenzen, ***(4e couplet)***
Zo groot als het heelal.
Er is een wereld voor de mensen,
Dat hoor je overal ***(refrein)***

Verkondiging

Cantorij: “Aan het einde van het leven”

Aan het einde van het leven neemt Gods Geest de laatste
Adem in Haar grote waaien op.
Onze geest wordt weer verenigd met God die haar gegeven heeft.
En wat er blijft wordt in lucht en adem opgenomen
Voor leven dat op nieuw ontstaat.
Niets gaat verloren.

GEDACHTENIS GESTORVENEN

Inleidende woorden:

<u>Het gedicht “eeuwigheidszondag” van Bram Wattel.</u>

O lieve Heer, zie ons hier samen,
Vervuld van weemoed en van pijn.
In stilte horen wij de namen
Van hen die niet meer bij ons zijn.

Wij moesten hen uit handen geven.
Sterker dan liefde was de dood.
Maar wij geloven dat zij leven,
Geborgen in uw moederschoot.

Wij deken terug aan wie zij waren,
aan hoe het in hun leven liep.
Heer dank U dat U alle jaren
hun hulp was en hen niet verliet.

Heer wees met ons die achterbleven.
Blijf ons nabij in onze pijn.
En doe ons dapper verder leven,
Tot wij ook bij U zullen zijn.

en samen met onze geliefden,
Voorbij verdriet en diep gemis,
Zullen ervaren dat uw liefde
De dood voorgoed te machtig

Wij gedenken de overledenen.
We noemen de namen van hen die ons in het afgelopen jaar zijn voorgegaan. De familie (of de wijkouderling) ontsteekt voor hen een kaars vóór in de kerk.

Iedereen kan nu een kaars aansteken voor overledenen aan wie wordt gedacht en die ons dierbaar zijn. Ondertussen zingen we herhalend **"Dona Nobis Pacem" Geef ons vrede.**

Stilte

Een kaars wordt aangestoken voor allen die ons zijn voorgegaan.

Lied: Onze namen staan geschreven **(staande)**

Onze namen staan geschreven
in de holte van uw hand,
als een teken dat ons leven
in U, Heer, is ingeplant.
Steeds als Gij uw handen opent
zien uw ogen ons weer aan
en gedenkt Gij uw belofte:
een volkomen nieuw bestaan.

Een kaars wordt aangestoken voor hen die in deze wereld zijn gestorven door oorlogen en natuurgeweld
Cantorij: Pie Jesu donna eis requiem: geef hen de rust.

GEBEDEN EN GAVEN
Gebeden
Stilte
Onze Vader.

Inzameling van de gaven: 1e Diaconie **2e** Pastoraat en Eredienst

Slotlied: Lied 418: 1,2 God schenk ons de kracht.

God, schenk ons de kracht
dicht bij U te blijven,
dan zal ons geen macht
uit elkander drijven.
Zijn wij in U een,
samen op uw wegen
dan wordt ons tot zegen
lachen en geween.

Niemand kan alleen,
Heer, uw zegen dragen;
zegen drijft ons heen
naar wie vrede vragen.
Wat Gij schenkt wordt meer
naar gelang wij delen,
horen, helpen, helen, –
vruchtbaar in de Heer.
Wegzending en Zegen

Zending en Zegen

Pianospel

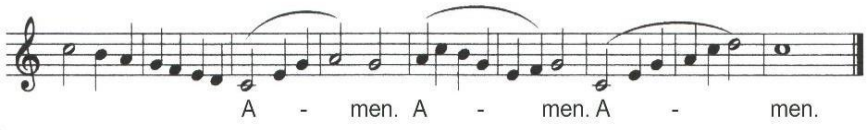

Uitgangscollecte: Onderhoud gebouwen

<u>Na de dienst is er gelegenheid om koffie te drinken in de lokalen achter de kerk</u>

De gestorvene tekst: Ida Gerhardt

Zevenmaal om de aarde te gaan,
als het zou moeten op handen en voeten;
Zevenmaal om die éne te groeten die daar
lachend te wachten zou staan,
zevenmaal om de aarde te gaan.

Zevenmaal over de zeeën te gaan,
schraal in de kleren, wat zou het mij deren,
kon uit de dood ja die éne doen keren.
Zevenmaal over de zeeën te gaan –
Zevenmaal, om met zijn tweeën te staan.

Omzien naar elkaar
- Mw. H. Teelken-van der Sleen, Griendtsveenstraat, is verhuisd van de Kornoeljehof in Vries naar De Schutse, Schutselaan 26, 7741 AP Coevorden.

De maand november is een maand van gedenken en in de kerk doen we dat vandaag met de Eeuwigheidszondag. Zij die in het afgelopen jaar zijn overleden. Maar ook hen die we eerder hebben moeten loslaten. Dat verdriet en gemis kan zomaar weer volop aanwezig zijn. Dan doet het goed als we elkaar troosten, luisteren en samen stil zijn. Het is een bemoedigende en troostvolle gedachte te weten dat onze God daarbij is en we bij Hem dag en nacht terecht kunnen met alles wat ons deze dagen bezig houdt.
Ps. 94 (vs. 18-19) geeft daar woorden aan:

Toen ik dacht: Mijn voet glijdt weg,
hield uw trouw mij staande, HEER.
Toen ik door zorgen werd overstelpt,
was uw troost de vreugde van mijn ziel.

Open inloop ds. Gerda van Vliet
Elke dinsdagmiddag van 12.30 – 14.00 uur ben ik aanwezig in de consistorie van de kerk en kunt u vrij binnenlopen. Weet u welkom om bij te praten of iets te delen!

Bloemen
De bloemen van vorige week zondag zijn als groet van de gemeente gebracht naar: dhr. H.Hoekstra, Eidereend.

Schoenendoos actie 2026
We willen iedereen van harte bedanken voor de bijdrage aan de schoenendoosactie van 2026. Dit jaar heeft de actie in de Zuiderkerk 19 goed gevulde, mooi versierde dozen opgeleverd. Diaconie

Kerkasiel Kampen
Op dinsdag 1 december van 18.00 tot 20.00 uur verzorgen wij opnieuw een dienst. Wilt u een keer meegaan om de dienst bij te wonen of mee te helpen invullen? U kunt zich aanmelden bij Albert Meijering of Ginus Oostingh.

KAARSEN VOOR OEKRAÏNE.
U kunt deze inleveren in het voorportaal van de kerk waar een bak staat waar u ze kunt in doen. Heeft u kaarsen en kunt ze niet brengen. , neem dat contact op met Cor Flokstra. Tel. 06 52397555

Cantatedienst in de Dorpskerk. Zondag 29 november, 19.00 uur
Laat u raken door de muziek van Bach!
Bijzondere muziek van Bach in de Dorpskerk in Schoonebeek
Het Bachensemble Vries komt naar Schoonebeek met koor, orkest en professionele solisten. Onder leiding van dirigent Luuk Tuinder voeren zij de cantate *Wachet und betet* (Waakt en bidt) van Johann Sebastian Bach uit. De uitvoering maakt deel uit van een cantatedienst op de eerste zondag van Advent, de periode waarin we toeleven naar Kerst. De muziek wordt afgewisseld met Bijbellezingen, samenzang en een korte overdenking door ds. J. Hermes.
Een cantatedienst is een bijzondere combinatie van kerkdienst en concert. Ook als u niet regelmatig in de kerk komt of niet zo bekend bent met klassieke muziek, bent u van harte welkom om deze muzikale avond mee te beleven.
Medewerking: Bachensemble (koor en orkest) Vries
Dirigent: Luuk Tuinder
Voorganger: Ds. J.Hermes
De toegang is gratis; bij de uitgang is er gelegenheid voor een vrijwillige gift.

Weeksluiting Oldersheem.
Vrijdag 27 november is er een weeksluiting in Oldersheem.
Aanvang: 19.00 uur

Zondag 29 november 1e Advent
Voorganger: ds. E. Wisselink
Organist: mevr. Willy Misker
Collecten: 1e Diaconie
2e Kerk en Eredienst
Uitgang: Onderhoud gebouwen